

Comment accéder aux archives et aux documents partagés de la liste des Profs d'Espagnol ?

Voici la procédure en images et en couleurs réalisée par le propriétaire -gestionnaire-modérateur en personne...

Pour accéder aux différents services offerts par Yahoo ! Groupes aux abonnés de la liste il faut impérativement se créer un compte et un profil sur leur site (étape 1) puis rejoindre le groupe profs-d-espagnol (étape 2).

Etape 1 : Création du compte Yahoo !

Rendez-vous à <http://fr.groups.yahoo.com/group/profs-d-espagnol> vous devriez obtenir un écran de ce style :

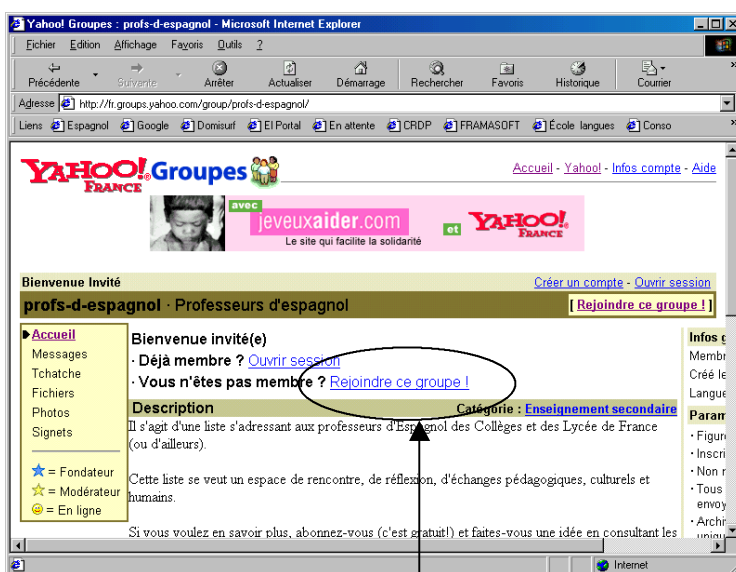

Commencez par cliquer ici :
Voici l'écran suivant :

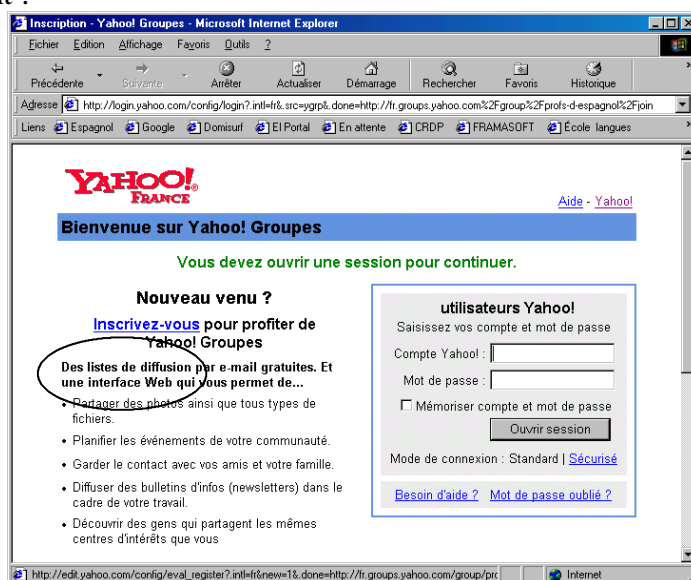

Cliquez sur le lien [Inscrivez-vous](#) , vous arrivez alors sur une longue page détaillant les conditions d'utilisation du service. Après avoir pris le temps de la lire, rendez -vous au bas de la page pour cliquer sur le bouton « J'accepte ».

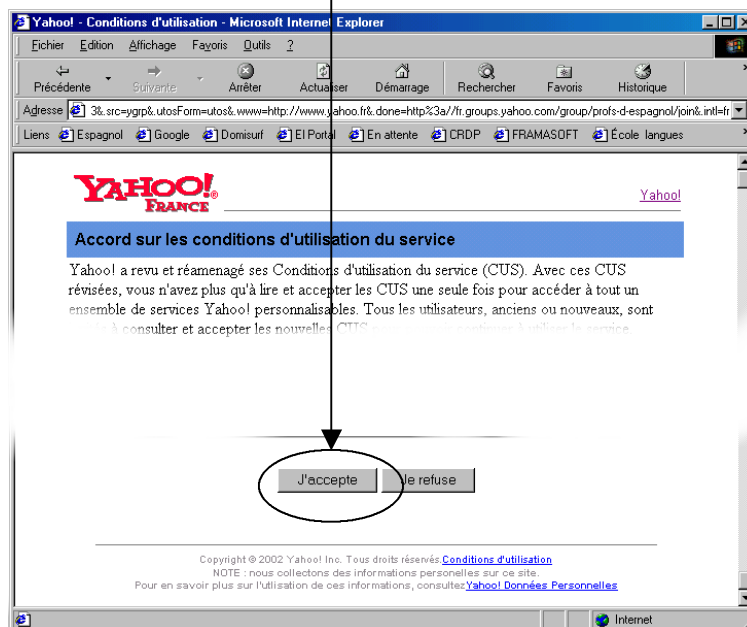

Vous devez alors créer votre compte en donnant un **identifiant** et un **mot de passe**. Ces deux éléments servent à vous identifier au moment d'accéder aux archives ou aux fichiers de la liste, vous devez donc les choisir avec soin et surtout les **conserver précieusement** car le propriétaire de la liste n'a aucun moyen de les retrouver, seul Yahoo ! sait le faire et la procédure est vraiment lourde...

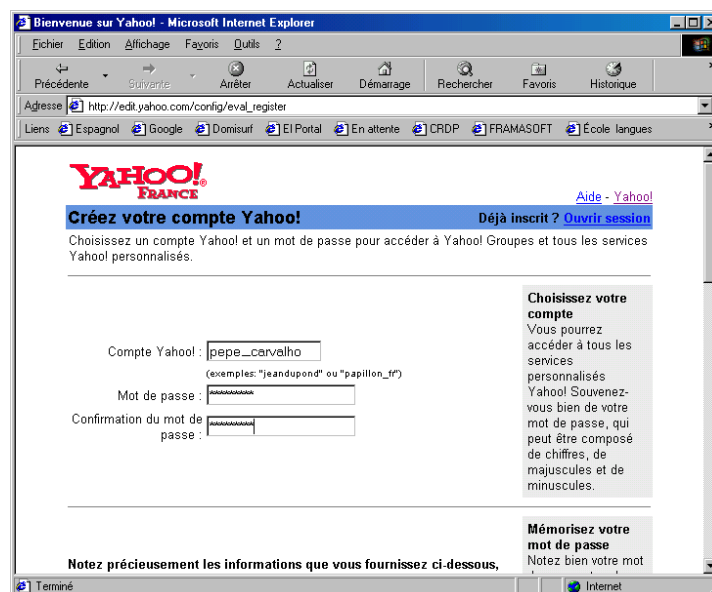

Remplissez aussi soigneusement le reste du formulaire. En ce qui concerne les informations personnelles demandées par Yahoo ! sachez que tous les champs doivent être complétés pour valider le formulaire mais rien ne vous empêche d'y inscrire des informations inexactes... **sauf pour votre adresse électronique** car Yahoo ! en a besoin pour envoyer le message de confirmation de création du compte.

En cas de problème pour le choix de l'identifiant, Yahoo ! affichera une page de ce genre pour vous permettre de la modifier :

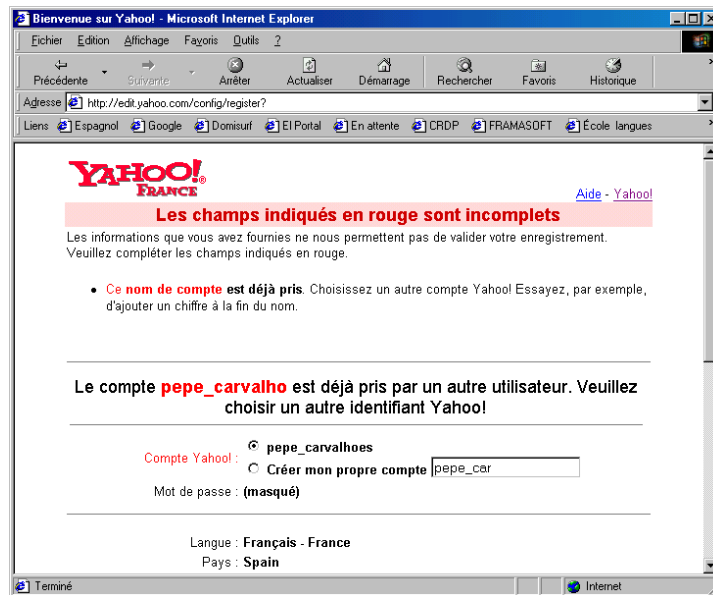

Une fois l'identifiant correctement défini (à noter soigneusement) Yahoo ! affiche l'écran suivant :

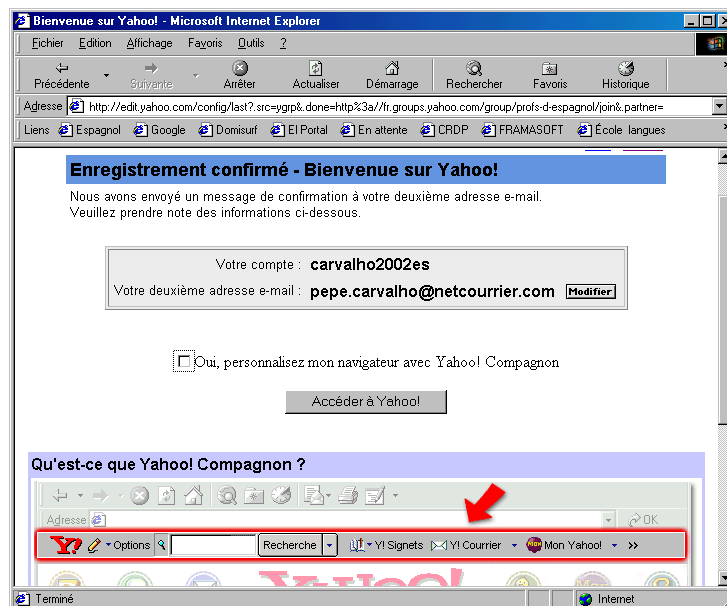

Voilà, votre compte est créé et pour l'activer vous devrez cliquer sur un lien contenu dans un message de confirmation que vient de vous adresser Yahoo ! Ce message met **un certain temps** pour arriver dans votre boîte (parfois plus d'une journée), armez-vous de patience avant de continuer.

Sachez que le compagnon Yahoo ! n'est pas indispensable pour la suite de la procédure et l'utilisation de la liste.

Etape n°2 : Rejoindre le groupe Profs-d-espagnol

Dès réception du message de confirmation, cliquez sur le lien servant à activer le compte :

Ne répondez pas à ce message. Si vous n'avez pas souhaité ce compte, [supprimez-le ici](#).

Enregistrement confirmé - Bienvenue sur Yahoo!

[Cliquez ici pour activer votre compte.](#)

Cela validera votre compte Yahoo! et vous permettra d'accéder à certaines fonctions avancées.

Votre compte : **carvalho2002es**

Votre adresse e-mail : **pepe.carvalho@netcourrier.com**

Autres services accessibles à partir de mon compte Yahoo!

- | | | |
|--|--|--|
|  Yahoo! Mail
Obtenez votre propre adresse yahoo.fr |  Yahoo! Enchères
Buy and Sell Collectibles & More |  Yahoo! Tchatche
Venez dialoguer sur Yahoo! Tchatche. C'est totalement gratuit. |
|  Yahoo! Agenda
Gérez votre calendrier depuis la maison, le bureau, et n'importe quel endroit dans le monde. |  Yahoo! votre page
Personnalisez votre page d'accueil. |  Yahoo! Jeux
Tous les jeux, classiques ou nouveaux. |
|  Yahoo! Voyages
Choisissez votre destination et faites vos réservations. |  Yahoo! Shopping
Faites vos courses de chez vous à tout moment du jour et de la nuit. |  Yahoo! Messenger
Soyez informé lorsque vous recevez un message et envoyez des messages instantanés à vos |

Ce lien ouvre une nouvelle fenêtre du navigateur, où figure normalement votre identifiant :

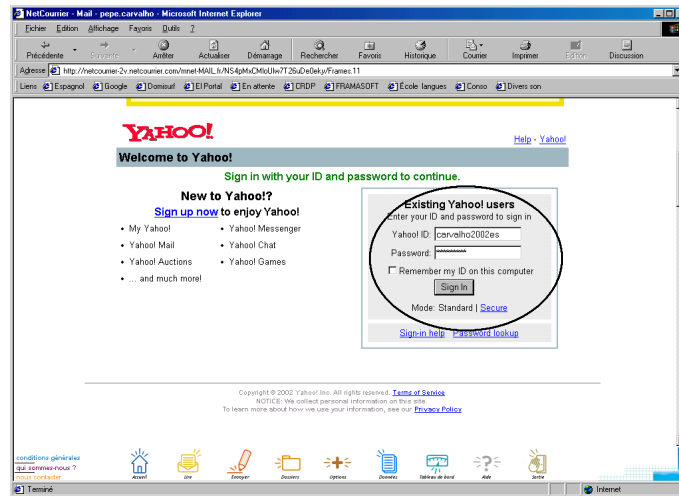

Saisissez alors le mot de passe associé, cliquez sur « Sign In » et vous obtenez un écran semblable à celui-ci :

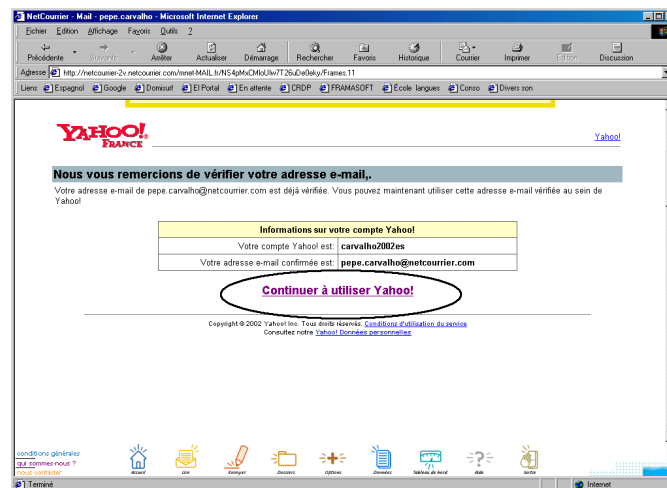

Cliquez alors sur « Continuer à utiliser Yahoo ! ».

L'écran qui apparaît alors doit vous proposer (en anglais ici curieusement) les options pour votre abonnement à la liste des profs-d-espagnol. Si vous n'obtenez pas cet écran, cliquez sur le lien « Rejoindre ce groupe » ou « Join this group » en anglais.

Choisissez l'option de formatage des messages :
 - Convertir en HTML
 - ne pas convertir

Ne convertissez pas au format HTML, cela alourdit les messages, permet l'insertion de code malintentionné (virus) et surtout de plus le format par défaut des messages de la liste est le texte brut.

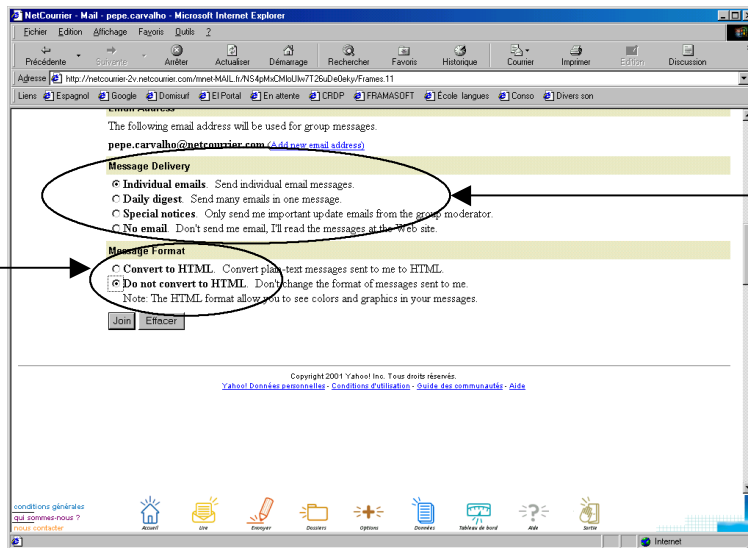

Ici les options de réception des messages :

- tous
- un seul message regroupant ceux du jour
- les annonces spéciales seulement (inutiles pour cette liste)
- pas de messages : option à utiliser lors des vacances pour éviter les désabonnements temporaires effectués par le robot de liste.

Valider en cliquant sur le bouton « Join » ou « Rejoindre ». Sur l'écran suivant, cliquez sur le bouton « Continue(z) » pour associer le profil créé à la liste des profs d'espagnol.

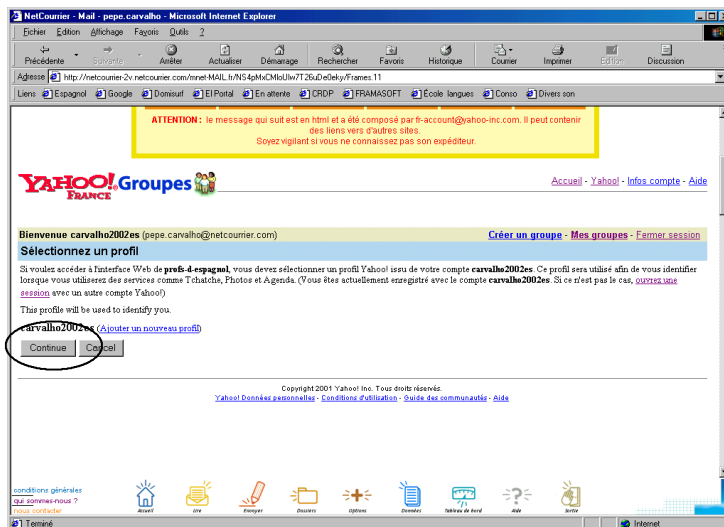

Un autre écran vous donne quelques précisions, il ne reste qu'à cliquer sur le lien « Afficher profs-d-espagnol » pour accéder aux différents services de la liste :

